



Vivez une expérience exclusive

Ile d'Elbe

Un petit coin de paradis

été 2021

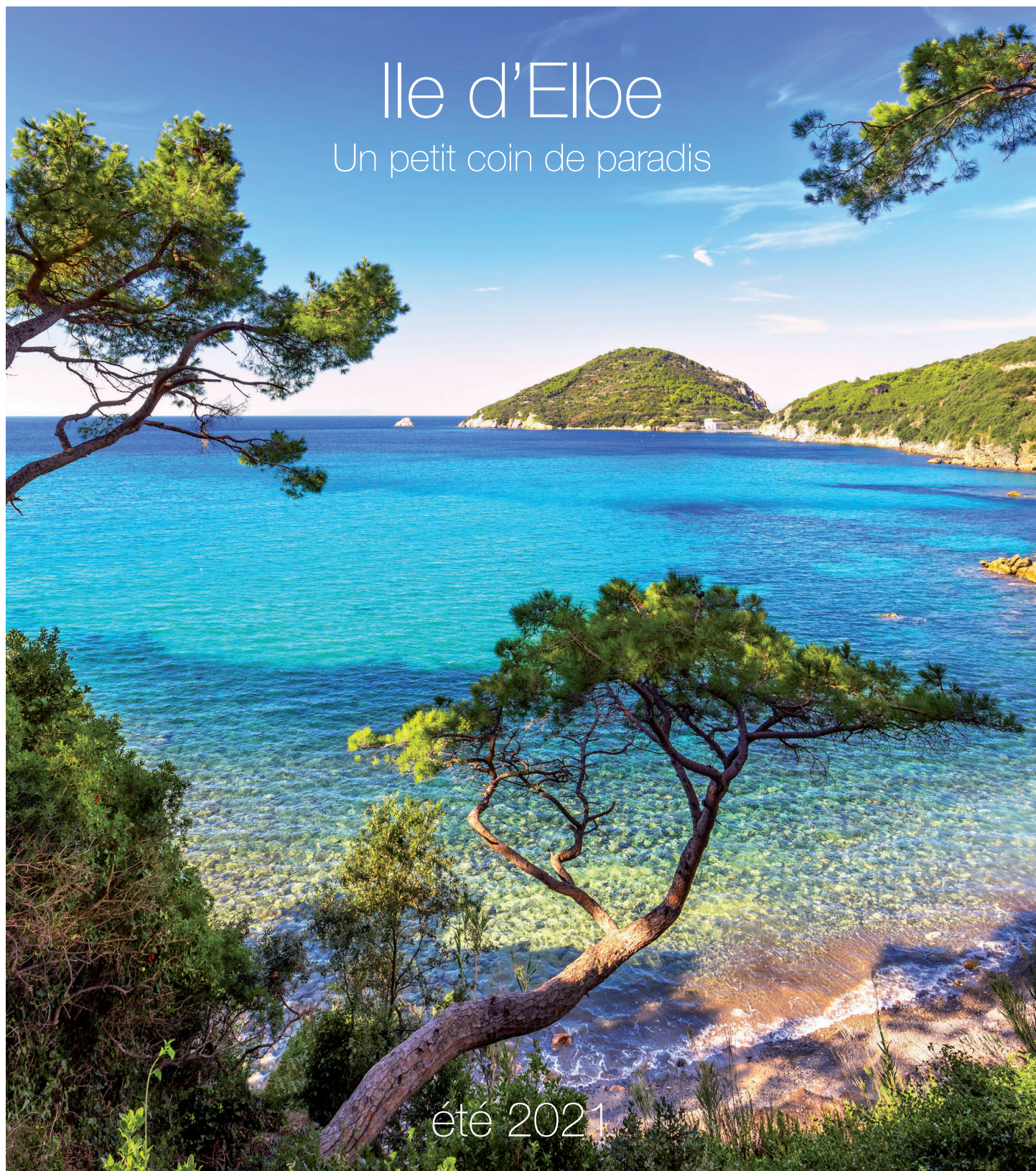

Swiss Flight Services

Nationalité

Compagnie suisse.

Type d'appareil & pilotes

Beechcraft King Air 350i avec 2 pilotes à bord.

Service à bord

Boisson non alcoolisée.

Franchise de bagage

Les bagages enregistrés ne pourront pas excéder un poids maximal de 17 kg par passager (comprenant bagages et sacs à main). Les dimensions des bagages ne doivent pas dépasser 160 cm, correspondant à la somme totale des dimensions du bagage (hauteur + largeur + profondeur), par pièce.

Check-in

Nous recommandons à tous les voyageurs de se présenter à l'aéroport 30 minutes avant le départ du vol. Une pièce d'identité est obligatoire sur tous les vols. N'oubliez pas votre passeport valide ou votre carte nationale d'identité si celle-ci est autorisée.

Informations importantes

Les horaires de vol peuvent être modifiés pour des raisons opérationnelles. Afin de vous communiquer les derniers changements, il doit nous être possible de vous joindre au numéro qui nous a été transmis au moment de la réservation.

Conditions générales

Vous pouvez accéder aux conditions générales de transport de Swiss Flight Services auprès de votre agence.

Séjour minimum/maximum

1 semaine

(possibilité d'effectuer des séjours de 2 ou 3 semaines, sur demande)

Une expérience exclusive

Décollez de Genève

et vivez une expérience exclusive à bord d'un Beechcraft King Air 350i d'une capacité de 8 sièges (2 clubs de quatre), de la compagnie **Swiss Flight Services**.

Aéroport de Genève - Terminal T3

- Chemin des Papillons numéro 20, près de la route de Meyrin
- Arrêt de bus 28 «Blandonnet».
- Valet parking
- Formalités d'enregistrement simplifiées (30 mn avant le départ)
- Plus de détails sur www.gva.ch

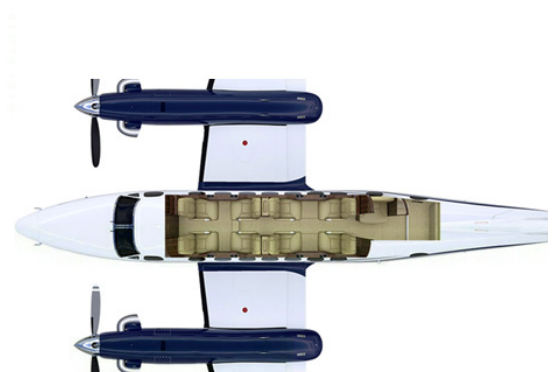
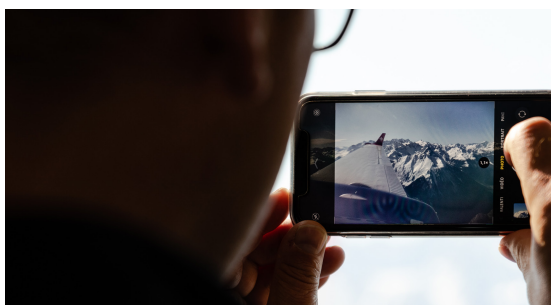

Partez depuis le terminal T3 de l'aéroport de Genève !

Facilité d'enregistrement
30 minutes avant le départ

Expérience exclusive et sécuritaire de voler à bord d'un Beechcraft King Air d'une capacité de seulement 8 sièges.

Votre voyage à l'île d'Elbe

Tous les vendredis
du 18/06 au 1/10/2021
avec Swiss Flight Services

Genève / Elbe 11h45-12h55
Elbe / Genève 09h55-11h05

en partenariat avec:

SWISS FLIGHT SERVICES

&

VTvacances
depuis 1983



Elbe

L'île d'Elbe est la plus grande île de la Toscane. Elle recèle le charme et l'exclusivité d'un territoire riche en histoire, témoignages et beautés naturelles.

L'île compte 147 km de côtes. Elle est principalement appréciée pour son doux climat méditerranéen. L'aspect le plus remarquable de cet endroit est l'incroyable variété des paysages et des lieux avec ses romantiques villages de pêcheurs, ses anciens forts et ses petits villages perchés sur la montagne. Naturellement, l'île offre de nombreuses belles plages de sable fin au bord de la mer cristalline. La mer qui entoure l'île d'Elbe attire les amateurs de plongée sous-marine et d'autres sports nautiques. En effet, l'île d'Elbe invite également à passer des vacances actives dans un cadre magnifique : golf, équitation et VTT sont quelques-unes des nombreuses possibilités qu'offre la campagne ouverte.

L'île d'Elbe est une destination idyllique et idéalisée. Si l'on ajoute le fait d'être le royaume de Napoléon pendant quelques mois, le romantisme et le côté légendaire fait d'Elbe une île mythique à visiter au moins une fois.



Elbe



Séjour à La Biodola

A la sortie de Portoferraio, à mi-chemin sur la route en direction de Procchio, se trouve la belle plage de **la Biodola**. Elle offre au visiteur quelques infrastructures tels qu'un bar, un restaurant et un service de location de chaises longues et parasols. Le site est également un lieu idéal pour la pratique du ski nautique, de la planche à voile ou de la plongée.

Hôtel Biodola * * * *

LA BIODOLA

Notre appréciation: ✓✓✓✓

Forfait 8 jours / 7 nuits

dès CHF 2'010.-

Inclus : vols direct, transferts, logement en ch. double avec petit déjeuner

Aéroport d'arrivée: Marina di Campo.

Situation: dans le splendide golfe de la Biodola, à 8 km de Portoferraio et de Marina di Campo.

Hôtel: de 88 chambres. Restaurant, bar, piano-bar, salons. Restaurant sur la plage. Accès Wi-Fi (gratuit). Jardins. Parking privé.

Restauration: le petit déjeuner est servi sous forme de buffet. Pour le repas du soir, plat principal servi à table et buffet avec salades,

fromages et desserts.

Chambres: climatisées, avec salle de bain/WC, sèche-cheveux, téléphone, TV via satellite, Wi-Fi (gratuit), mini-bar (payant), balcon ou terrasse. Chambres avec vue mer (avec supplément). Les Junior Suite sont plus spacieuses et ont la vue mer.

Sports et divertissements: piscine d'eau de mer. A la plage, chaises longues et parasols (gratuit), serviettes de plage (payant). Les

services de l'hôtel Hermitage sont à disposition: 9 courts de tennis (terre battue), golf (9 trous), sentier pédestre de 3 km, centre de plongée PADI à la plage, location de bateaux.

Bien-être: centre spa (payant) et salon de coiffure à l'hôtel Hermitage situé à 300 m.

Enfants: mini-club pour les 4 à 12 ans (de mi-juin à début septembre).

Remarque: une situation idéale directement sur une plage de sable fin. Bus (payant) pour Portoferraio

(de fin juin à début septembre).

Voiture de location: recommandée.

Description de l'hôtel non contractuelle

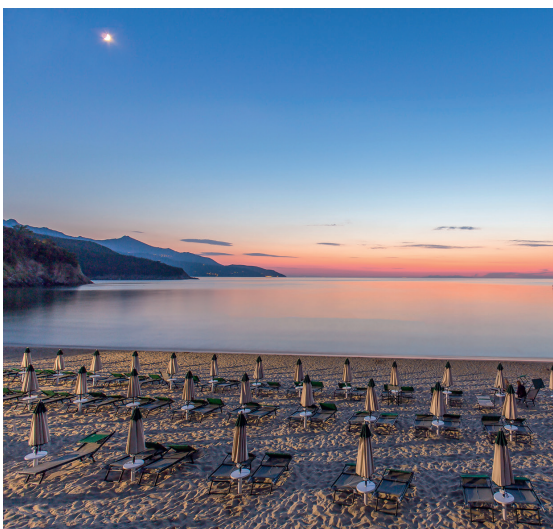

exemple de chambre

Elbe



Séjour à La Biodola

A la sortie de Portoferraio, à mi-chemin sur la route en direction de Procchio, se trouve la belle plage de **la Biodola**. Elle offre au visiteur quelques infrastructures tels qu'un bar, un restaurant et un service de location de chaises longues et parasols. Le site est également un lieu idéal pour la pratique du ski nautique, de la planche à voile ou de la plongée.

Hôtel Hermitage * * * * *

LA BIODOLA

Notre appréciation: *★★★★*

Forfait 8 jours / 7 nuits

dès CHF 2'540.-

Inclus : vols direct, transferts, logement en ch. double avec petit déjeuner

Aéroport d'arrivée: Marina di Campo.
Situation: directement sur une magnifique plage de sable fin. Portoferraio et l'aéroport se trouvent à 8 km.
Hôtel: de 110 chambres distribuées entre le bâtiment principal et les cottages. Restaurant, bar, piano-bar, salon. Accès Wi-Fi. Boutique. Restaurant sur la plage. Parc avec jardins. Parking privé.
Restauration: le petit déjeuner est

servi sous forme de buffet. Le repas du soir est servi à table (buffet avec salades et desserts). Barbecue 1 fois par semaine.
Chambres: climatisées, avec salle de bain/WC, sèche-cheveux, téléphone, TV via satellite, accès Wi-Fi (gratuit), coffre-fort et mini-bar (payant), balcon. Chambres avec vue mer (avec supplément). Chambres familiales Classique avec vue mer (2 chambres et 1 salle de bain/WC). Les Junior Suite ont un

séjour séparé. Les Suite sont plus spacieuses.

Sports et divertissements: 3 piscines d'eau de mer. Chaises longues et parasols à la piscine et à la plage (gratuit). Serviettes de plage (payant). 9 courts de tennis (terre battue). Terrain de golf (9 trous et driving range). Activités payantes: golf avec personal trainer, tennis, pilates et windsurf. Centre de plongée PADI. Piano-bar 3 fois par semaine.

Bien-être: centre spa (payant), fitness, salon de coiffure.

Enfants: mini-club (de 4 à 12 ans) et restaurant (de mi-juin à début septembre).

Remarque: une très belle situation, dans un luxuriant maquis méditerranéen. Bus (payant) pour Portoferraio (de fin juin à début septembre).

Voiture de location: recommandée.



exemple de chambre

Elbe



Séjour à Procchio

Procchio est une station balnéaire fort bien équipée donnant sur le golfe du même nom, entourée d'un vallon parsemé de villas dans la verdure des chênes verts, avec une plage descendant doucement dans la mer. Procchio est aussi un nœud routier important de l'île; c'est d'ici en effet qu'une route, vers le sud, conduit à Marina di Campo alors qu'une autre, vers l'ouest, atteint Marciana Marina.

Hôtel Désirée * * * *

PROCCHIO

Notre appréciation: *✓✓✓✓*

Forfait 8 jours / 7 nuits

dès CHF 2'015.-

Inclus : vols direct, transferts, logement en ch. double avec petit déjeuner

Aéroport d'arrivée: Marina di Campo.

Situation: à 1 km du centre de Procchio, dans la baie de Spartaia, une des zones privilégiées de l'île. L'aéroport se trouve à 4 km.

Hôtel: de 76 chambres. Restaurant, restaurant-grill, bar américain, salon. Bar à la plage. Accès Wi-Fi (gratuit). Jardins. Grand parking couvert.

Restauration: le petit déjeuner est servi sous forme de buffet sur la terrasse en bord de mer. Le repas du soir est servi à table au restaurant

Don Carlos.

Chambres: les Classic sont climatisées, avec salle de douche/WC, sèche-cheveux, téléphone, TV via satellite, Wi-Fi (gratuit), coffre-fort et mini-bar (payant), sans balcon. Les Superior ont balcon côté mer. Les Deluxe ont un coin salon en plus. Les Junior Suite ont un séjour (séparé par un rideau dans certaines chambres), salle de bain avec baignoire à hydromassage et douche. Les chambres familiales (uniquement sur demande) ont 2 chambres à coucher

et 1 salle de bain/WC.

Sports et divertissements: grande piscine d'eau de mer. Petite salle de fitness, 2 courts de tennis (payant). Bicyclettes (gratuit). Le soir, piano-bar (2 fois par semaine) et parfois soirée dansante (de fin juin à fin août). Location de bateaux. Prix spéciaux pour le parcours de golf d'Acquabona.

Enfants: aire de jeux. Mini-club pour les 4 à 12 ans (de fin juin à fin août). Service de babysitting (sur demande, payant).

Bien-être: massages (payant).

Remarque: chaises longues et parasols sur la plage privée de l'hôtel (gratuit, 2 chaises longues et 1 parasol par chambre). Serviettes de plage (sur demande, payant). Service de navette pour Procchio (sur demande, gratuit).

Voiture de location: recommandée.

Description de l'hôtel non contractuelle



exemple de chambre

Elbe



Séjour à Procchio

Procchio est une station balnéaire fort bien équipée donnant sur le golfe du même nom, entourée d'un vallon parsemé de villas dans la verdure des chênes verts, avec une plage descendant doucement dans la mer. Procchio est aussi un nœud routier important de l'île; c'est d'ici en effet qu'une route, vers le sud, conduit à Marina di Campo alors qu'une autre, vers l'ouest, atteint Marciana Marina.

Hôtel Del Golfo ****

PROCCHIO

Notre appréciation: *✓✓✓✓*

Forfait 8 jours / 7 nuits

dès CHF 2'010.-

Inclus : vols direct, transferts, logement en ch. double avec petit déjeuner

Aéroport d'arrivée: Marina di Campo.

Situation: directement sur une plage de sable fin, dans le splendide golfe de Procchio, au milieu d'un grand jardin. Marina di Campo se trouve à 5 km et Portoferraio à 10 km.

Hôtel: de 120 chambres réparties entre le bâtiment principal et 5 pavillons. Restaurant avec vue panoramique, salle pour le petit déjeuner avec terrasse vue mer, bar,

salon et bar/restaurant à la plage. Accès Wi-Fi (gratuit). Service de laverie. Parking privé.

Restauration: le petit déjeuner est servi sous forme de buffet. Pour le repas du soir, le plat principal est servi à table, buffet avec salades et desserts. Pour le lunch, restaurant à la carte à la plage.

Chambres: climatisées, avec salle de bain/WC, sèche-cheveux, téléphone, TV via satellite, accès Internet, coffre-fort et mini-bar

(payant), balcon ou patio. Les chambres côté mer ont la vue mer. Les Suite vue mer (avec supplément). Les chambres individuelles sont uniquement en catégorie Standard. Les chambres familiales Standard ont 2 chambres et 1 salle de bain/WC, avec patio (avec balcon).

Sports et divertissements: grande piscine d'eau de mer. 2 courts de tennis (payant). Massages, manucure et beauté des pieds (sur

demande, payant). Cours (payant) de tennis, de natation et de plongée.

Enfants: mini-club (gratuit) pour les 4 à 12 ans (mi-juin à mi-septembre).

Remarque: une situation privilégiée. Plage privée devant l'hôtel avec chaises longues et parasols (gratuit). Bonnes connexions avec les bus publics.

Voiture de location: recommandée.

Description de l'hôtel non contractuelle



exemple de chambre



exemple de chambre

Marina di Campo, né comme un petit village de pêcheurs, est devenu grâce à sa longue plage de sable la plus importante station balnéaire de l'île d'Elbe. Marina di Campo a conservé le vieux village historique au fond de la baie, là où se trouve le petit port touristique. Ensuite, elle s'est développée le long de la plage qui est bordée d'une dense forêt de pins. Marina di Campo propose de nombreuses structures touristiques mais aussi des restaurants, des boutiques et des bars.

Hôtel Riva del Sole ****

MARINA DI CAMPO

Notre appréciation: *✓✓✓✓*

Forfait 8 jours / 7 nuits

dès CHF 1'785.-

Inclus : vols direct, transferts, logement en ch. double avec petit déjeuner

Aéroport d'arrivée: Marina di Campo.

Situation: face à la plage de sable et à quelques pas du centre-ville.

Hôtel: de 59 chambres dont 9 Confort qui se trouvent dans la villa. Restaurant, bar. Réception 24h/24h. Accès Wi-Fi (gratuit). Parking.

Restauration: le petit déjeuner est servi sous forme de buffet et le repas du soir avec menus à choix. Pour le repas de midi, restauration à la carte (du 15/6 au 15/9).

Chambres: climatisées, avec salle de douche/WC, sèche-cheveux, téléphone, TV via satellite, coffre-fort et mini-bar (payant). Les Classic sont au 1er étage, sans balcon. Les Confort ont balcon ou terrasse. Les Supérieure sont au 1er ou 2e étage, avec balcon et vue mer latérale. Les Suite Familiale disposent de 2 chambres avec balcon, certaines avec vue mer.

Remarque: directement sur la promenade de Marina di Campo.

Voiture de location: recommandée.

Description de l'hôtel non contractuelle



Elbe



Séjour à Marina di Campo

Marina di Campo, né comme un petit village de pêcheurs, est devenu grâce à sa longue plage de sable la plus importante station balnéaire de l'île d'Elbe. Marina di Campo a conservé le vieux village historique au fond de la baie, là où se trouve le petit port touristique. Ensuite, elle s'est développée le long de la plage qui est bordée d'une dense forêt de pins. Marina di Campo propose de nombreuses structures touristiques mais aussi des restaurants, des boutiques et des bars.

Hôtel Montecristo ****

MARINA DI CAMPO

Notre appréciation: ✓✓✓✓

Forfait 8 jours / 7 nuits

dès CHF 1'955.-

Inclus : vols direct, transferts, logement en ch. double avec petit déjeuner

Aéroport d'arrivée: Marina di Campo. **Situation:** à quelques pas d'une plage de sable et à 500 m du centre de Marina di Campo. L'aéroport se trouve à 2 km.

Hôtel: de 44 chambres. Restaurant, bar à la piscine. Accès Wi-Fi (gratuit). Parking (gratuit, sous réserve de disponibilité).

Restauration: le petit déjeuner est servi au restaurant principal. Repas froid et chaud servis à midi au bord de la piscine (du 30/5 au 27/9). Repas du

soir servi sous forme de menus à choix. **Chambres:** climatisées, avec salle de douche/WC, sèche-cheveux, TV via satellite, téléphone, coffre-fort, mini-réfrigérateur. Les Standard sont au rez-de-chaussée. Les Medium et les Medium avec vue mer latérale sont au 1er et 2e étage, avec balcon. Les Supérieure côté mer sont au 1er et 2e étage avec terrasse face à la mer. Les Famille disposent de 2 chambres Medium communicantes avec 2 salles de bain/WC et 2 balcons.

Sports et divertissements: piscine. Bicyclettes à disposition. A proximité (payant): plongée sous-marine.

Bien-être: centre avec sauna et fitness. Massages (payant, sur demande).

Remarque: une situation idéale.

Voiture de location: recommandée.

Description de l'hôtel non contractuelle



exemple de chambre



Marina di Campo, né comme un petit village de pêcheurs, est devenu grâce à sa longue plage de sable la plus importante station balnéaire de l'île d'Elbe. Marina di Campo a conservé le vieux village historique au fond de la baie, là où se trouve le petit port touristique. Ensuite, elle s'est développée le long de la plage qui est bordée d'une dense forêt de pins. Marina di Campo propose de nombreuses structures touristiques mais aussi des restaurants, des boutiques et des bars.

Hôtel Dei Coralli ***

MARINA DI CAMPO

Notre appréciation: *✓✓✓*

Forfait 8 jours / 7 nuits

dès CHF 1'855.-

Inclus : vols direct, transferts, logement en ch. double avec petit déjeuner

Aéroport d'arrivée: Marina di Campo.

Situation: entouré de jardins, à 100 m de la plage et à 800 m du centre de Marina di Campo.

Hôtel: de 62 chambres. Restaurant, grill-bar à la piscine. Wi-Fi dans le hall (gratuit). Ascenseur. Parking.

Restauration: le petit déjeuner est servi sous forme de buffet. Le repas du soir est servi à table (buffet pour les salades). A midi, bar grill-pizzeria à la carte (de mai à septembre).

Chambres: climatisées, avec salle de douche/WC, sèche-cheveux, téléphone, TV via satellite, coffre-fort et mini-bar (payant). Chambres avec balcon disponibles (sur demande). Chambres avec porte communicante disponibles (1 chambre avec balcon, 1 chambre sans balcon, 2 salles de bain).

Sports et divertissements: piscine. Petit terrain de football et de basketball, ping-pong, tennis (payant). Fitness. Location de

bicyclettes, mountainbikes, scooters et voitures. A la plage (payant): sports nautiques et centre de plongée PADI.

Enfants: aire de jeux.

Remarque: les animaux sont acceptés, sauf dans les restaurants.

Voiture de location: recommandée.



Elbe



Séjour à Marina di Campo

Marina di Campo, né comme un petit village de pêcheurs, est devenu grâce à sa longue plage de sable la plus importante station balnéaire de l'île d'Elbe. Marina di Campo a conservé le vieux village historique au fond de la baie, là où se trouve le petit port touristique. Ensuite, elle s'est développée le long de la plage qui est bordée d'une dense forêt de pins. Marina di Campo propose de nombreuses structures touristiques mais aussi des restaurants, des boutiques et des bars.

Hôtel Meridiana ***

MARINA DI CAMPO

Notre appréciation: *✓✓✓*

Forfait 8 jours / 7 nuits

dès CHF 1'785.-

Inclus : vols direct, transferts, logement en ch. double avec petit déjeuner

Aéroport d'arrivée: Marina di Campo.

Situation: dans une pinède, à 100 m de la plage et à 800 m du centre de Marina di Campo. L'aéroport se trouve à 2 km.

Hôtel: de 36 chambres. Restaurant, bar. Wi-Fi (gratuit). Ascenseur. Parking privé (gratuit).

Restauration: le petit déjeuner est servi sous forme de buffet. A midi et le soir, le restaurant La Piccola Cucina (ouvert du 1/6 au 29/9)

propose des plats à la carte.

Chambres: climatisées, avec salle de bain ou douche/WC, sèche-cheveux, téléphone, TV Sky, coffre-fort, mini-bar (sur demande, payant), vue montagne ou vue pinède. Les chambres au rez-de-chaussée disposent d'une terrasse. Les chambres à l'étage ont un balcon.

Sports et divertissements: location de bicyclettes. Sur la plage (payant): sports nautiques et centre de plongée PADI.

Voiture de location: recommandée.

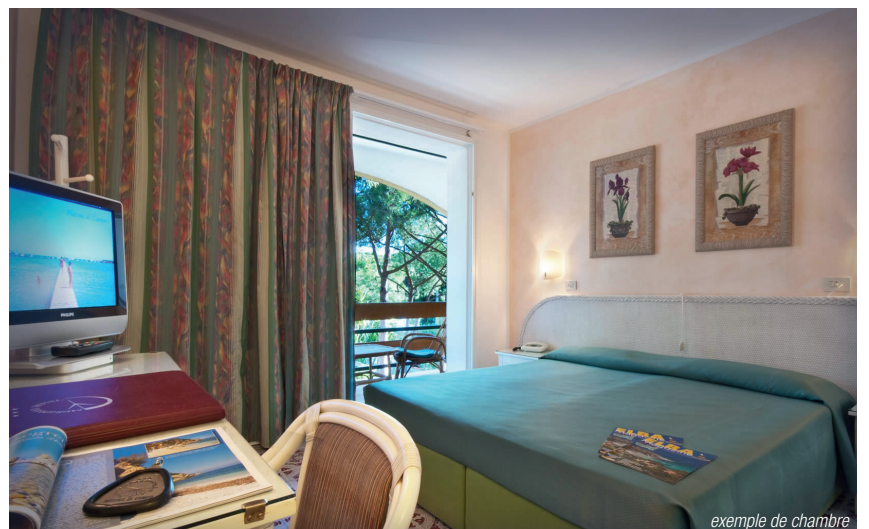

exemple de chambre



Transcontinental

66, route de Florissant
1206 Genève
Tél. +41 22 347 27 27
info@transcontinental.ch

www.transcontinental.ch

 **GARANTIE DE VOYAGE**
Voyages à forfait avec plus de sécurité